

Abnahmeprotokoll Nr. 09 vom 25.11.2021

Bauvorhaben: **Grund- und Mittelschule St. Georg in Bad Aibling**

Bauherr: **Stadt Bad Aibling
Am Klafferer 4
83043 Bad Aibling**

Ausführende Firma: **Pfeiffer Bauges.m.b.H.
Oberastraße 18
83026 Rosenheim**

Bewehrungsabnahme durch ISP Scholz Beratende Ingenieure AG

- | | | | |
|------------------------|-----------------------|-------------|---------|
| 1. Bauwerksteil, Ebene | Decke über OG1 Teil 1 | | |
| 2. zug. Werkpläne: | | freigegeben | ja nein |
| 3. zug. Schalpläne: | S1131 - S1135, | freigegeben | ja nein |
| 4. Bewehrungspläne: | B2350-B2355 | freigegeben | ja nein |
| 5. sonstige Pläne: | | | |

Schalung und Einbauteile abgenommen durch die Bauaufsicht Objektplanung bzw. Fachingenieure HLSE:

Name / Datum

Verwendete Baustoffe:

Beton / Expositionsklasse / WU / AKR	C30/37	XC1, W0
Bewehrungsstahl	B 500 (B)	

Teilnehmer:

Hr. Edlwin (Edlwin)
Hr. Haunstetter

Der verantwortliche Fachbauleiter der ausführenden Firma oder dessen Stellvertreter bestätigt durch Unterschrift, dass er die eingebaute Bewehrung und Schalung samt der Einbauteile vorweg abgenommen hat und sich vom fachgerechten Einbau entsprechend der geprüften Planunterlagen und der einschlägigen Normblätter überzeugt hat.

den, Datum Unterschrift

Ergebnis:

Die verlegte Bewehrung wurde auf Übereinstimmung mit den o.g. bauaufsichtlich geprüften und anerkannten Bewehrungszeichnungen geprüft.

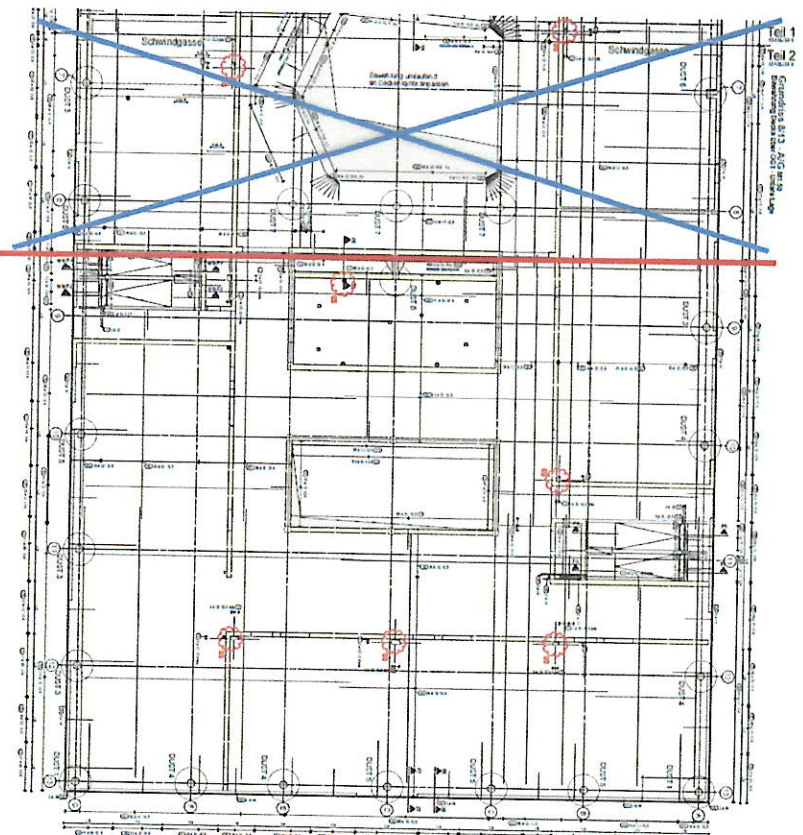
1. Abgenommen wurde ein Teil der Decke über OG1

- DUST Leisten müssen teilweise noch eingebaut werden. Auf die Einbauhöhe und den Abstand nach unten achten.



20001 • Stadt Bad Aibling • Grund- und Mittelschule St. Georg in Bad Aibling

Bewehrungsabnahme

- Bügelbewehrung an der Konsole noch verlegen

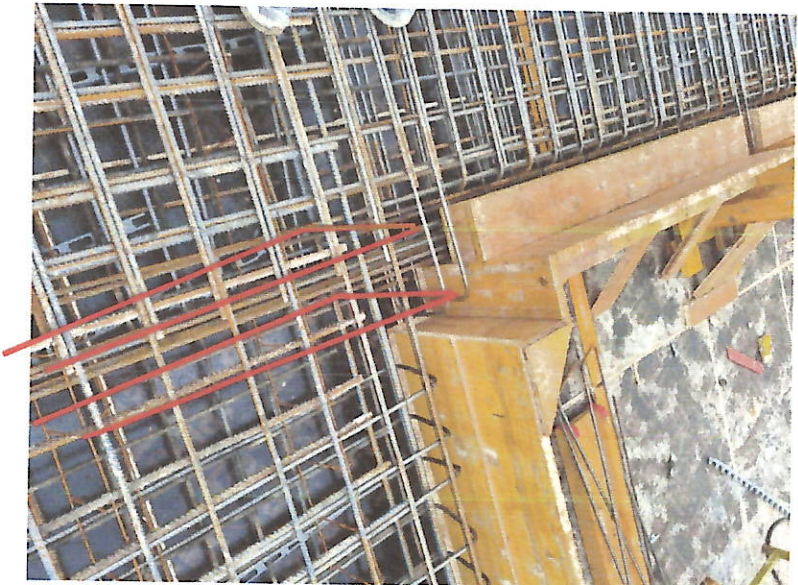

- Anlänger für aufgehende Wände überprüfen. Bild beispielhaft

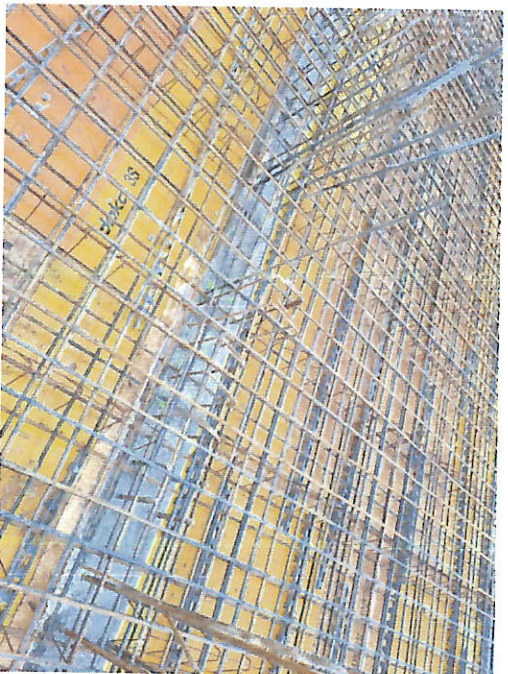

20001 • Stadt Bad Aibling • Grund- und Mittelschule St. Georg in Bad Aibling

Bewehrungsabnahme

☒ Betonierraum reinigen☒ Seitens der Firma ist vor dem Schließen der Schalung die Betonüberdeckung nachzukontrollieren und einzustellen.☒ Bei Decken sind für den Betonierbetrieb geeignete Hilfen zur Sicherstellung der oberen Betonüberdeckung einzurichten**Freigabe:** Betonierfreigabe kann nach Beseitigung o. g. Mängel gegeben werden.

Für das Ingenieurbüro

Für die ausführende Firma



ISP Scholz Beratende Ingenieure AG

.....

Abdrucke an
örtliche Bauaufsicht
ausführende Firma**gesammelt zum Abschluß der Baumaßnahme an****Ablage bei ISP Scholz Beratende Ingenieure AG**